# ЗВІТ МЕЛЬНИЦЕ-ПОДІЛЬСЬКОГО СЕЛИЩНОГО ГОЛОВИ ВОЛОДИМИРА БОДНАРЧУКА 2016-2020 РОКИ

# МЕЛЬНИЦЕ-ПОДІЛЬСЬКА ОБ'ЄДНАНА ТЕРИТОРІАЛЬНА ГРОМАДА

- **У 2016 році до громади увійшли 20 населених пунктів –** *смт.Мельниця-Подільська,*
- *села Вигода, Окопи, Білівці, Боришківці, Трубчин, Урожайне, Дзвенигород, Латківці, Дзвинячка, Дністрове, Вільховець, Худиківці, Горошова, Устя, Михалків, Збручанське, Зелене, Кудринці, Михайлівка).*

**Процес доєднання триває…**

**Центром громади є**

- **смт. Мельниця-Полдільська.**

**Населення станом на 1 січня 2020 року – 16 429 чол.**

- **Площа громади – 230,7 км²**

# ЕФЕКТИВНА РОБОТА ДЕПУТАТСЬКОГО КОРПУСУ

- ***З 2016 по 2020 роки :***
- ***Депутатський склад: 26 депутатів (****діючих-24)*
- ***Проведено 58 засідань сесій***
- **-5110 прийнято рішень;**
- **- селищним головою видано 1605 розпоряджень;**
- **- вчинено 5240 нотаріальних дій.**
- **5450 разів зверталися мешканці громади до селищної ради.**

**Заяви та клопотання виносилися на розгляд сесії селищної ради.**

**В основному заявники просили дати дозвіл:**

- **65 на розробку детального плану території;**
- **3055 на розроблення технічної документації щодо встановлення меж;**
- **980 на складання проекту землеустрою.**
- **1010 інші**
- **5450 заяви внесено у журнал**
- **реєстрації звернень громадян.**

# ЕФЕКТИВНА РОБОТА ВИКОНАВЧОГО АПАРАТУ

**На території Мельнице-Подільської об’єднаної територіальної громади**

- **Діє 10 старостинських округів:**
- Вигодський ( с.Вигода, с. Білівці, с.Боришківці, с.Окопи, с.Трубчин)
- Урожайнівський( с.Урожайне, с.Латківці, с.Дзвенигород)
- Збручанський
- Вільховецький
- Горошівський
- Дзвиняцький
- Дністровський
- Кудринецький
- (с.Кудринці, с.Михайлівка)
- Устянський( с.Устя, с.Михалків)
- Худиківський

- Виконавчим комітетом прийнято
- **532 рішення;**
- Кількість проведених **74 засідань**
- **230 звернення розглянуто** виконавчим комітетом.

**Щиро вдячний за співпрацю!!!**

Проведено державну реєстрацію актів, з них :

народжень -412

шлюбів – 236.

смертей –1131

❖ Зареєстровано в межах сіл та знято з реєстрації 2583 осіб.

# ПРАЦІВНИКАМИ АРХІВУ З 2016 ПО 2020 РОКИ РОЗГЛЯНУТО 2050 ЗАЯВ

- ***З них:***
- -звернення громадян щодо видачі архівних витягів з книг трудового стажу колгоспника, довідки про заробітну плату за 5 років помісячно, довідки про заробітну плату за відпрацьований період;
- -звернення громадян щодо видачі копій заповітів;
- -звернення громадян щодо видачі архівних витягів із рішень сесій, копій рішень сесій, копій рішень виконкому;
- -звернення державних та приватних нотаріусів щодо наявності в архіві заповітів що складалися у реорганізованих сільських радах, які увійшли до нашої громади ;
- -звернення Пенсійних фондів України щодо відомостей про стаж роботи громадян, які працювали в колгоспах що на території нашої громади.

**А саме кількість виданих довідок:**

*с. Вигода 190 ;*
*с.Білівці 66;*
*с.Боришківці 65;*
*с.Трубчин 32;*
*с.Окопи 61;*
*с.Дністрове 134;*
*с.Дзвинячка 121;*
*с.Худиківці 36;*
*смт.Мельниця-Подільська 229;*
*с.Урожайне 109;*
*с.Латківці 44;*
*с.Дзвенигород 30;*
*с.Вільховець 206;*
*с.Кудринці 182 ;*
*с.Михайлівка 48;*
*с.Горошова 326 ;*
*с.Устя 106;*
*с.Михалків 15;*
*с.Зелене 50.*

# МЕЛЬНИЦЕ-ПОДІЛЬСЬКА МІСЦЕВА ПОЖЕЖНА КОМАНДА

- На території об’єднаної територіальної громади працює місцева пожежна команда.
- Місцева пожежна команда виконує покладені на них обов’язки по охороні від нещасних випадків та наданню допомоги, у разі їх виникнення, населенню та майна в зоні своєї діяльності .
- За цей період було здійснено 38 виїздів на пожежі.
- В розпорядженні місцевої пожежної команди знаходяться 2 пожежні автомобілі, які силами працівників МПК підтримуються в робочому стані.
-

# РОЗШИРЮЄМО КОРДОНИ ДРУЖБИ

- У рамках проекту
- «Вдосконалення системи цивільного захисту в ОТГ України»,
- за результатами якого нашим пожежникам були вручені посвідчення «Про проходження спеціальної підготовки працівників місцевих пожежних команд».
- Організатори проекту програми «U-LEAD з Європою» - Тернопільський регіональний офіс, керівник – Наталя Олегівна Онищук та Асоціація добровільних пожежних команд республіки Польща, керівником якої є генерал державної пожежної служби республіки Польща у відставці – Марек Ковальські. Проект не завершений, чекаємо наступного поступлення спецодягу та обладнання для пожежників від іноземних партнерів.

# СОЦІАЛЬНИЙ ЗАХИСТ НАСЕЛЕННЯ МЕЛЬНИЦЕ-ПОДІЛЬСЬКОЇ СЕЛИЩНОЇ РАДИ

**Селищна рада**

**ЦНАП**
**Центр надання адміністративних послуг**

**Соціальні працівники**

**Догляд вдома**

**Мельнице-Подільський територіальний центр надання соціальних послуг та реабілітації**

# СОЦІАЛЬНИЙ ЗАХИСТ НАСЕЛЕННЯ МЕЛЬНИЦЕ-ПОДІЛЬСЬКОЇ ОТГ

***На обліку перебувають:***

- ***6 дітей-сиріт та позбавлених батьківського піклування***
- ***350 осіб з інвалідністю***
- ***145 багатодітних родин***
- ***створена 1 прийомна сім'я, де проживає 2 дітей***
- ***зареєстровано 66 учасників АТО***
- ***538 осіб старше 80-ти років***

**ЗГІДНО З ПРОЕКТОМ «ПІДТРИМКА ТОВАРИСТВОМ ЧЕРВОНОГО ХРЕСТА УКРАЇНИ В РАМКАХ ПІДГОТОВКИ ТА РЕАГУВАННЯ НА COVID-19».**

**КЕРІВНИКОМ РАЙОНОГО ОСЕРЕДКУ ЧЕРВОНОГО ХРЕСТА КУКУРУДЗОЮ ГАЛИНОЮ ІВАНІВНОЮ, СПІЛЬНО ІЗ ГОЛОВОЮ МЕЛЬНИЦЕ-ПОДІЛЬСЬКОЇ СЕЛИЩНОЇ РАДИ ВОЛОДИМИРОМ БОДНАРЧУКОМ, БУЛО ВРУЧЕНО ДІТЯМ-ІНВАЛІДАМ, БАГАТОДІТНИМ СІМ'ЯМ(ВІД 5-ТИ І БІЛЬШЕ ДІТЕЙ), ДІТЯМ СИРОТАМ, ДІТЯМ ПОЗБАВЛЕНИХ БАТЬКІВСЬКОГО ПІКЛУВАННЯ, ОДИНОКИМ МАТЕРЯМ, А ТАКОЖ ПРИЙОМНИМ СІМ'ЯМ В ЗАГАЛЬНІЙ КІЛЬКОСТІ 100 ГІГІЄНІЧНИХ НАБОРИ.**

# ОСВІТА

- ***У 2016 році Мельнице-Подільською селищною радою було створено відділ освіти, культури, молоді та спорту, який діє відповідно до Положення, затвердженого рішенням сесії Мельнице-Подільської селищної ради об'єднаної територіальної громади від 28 грудня 2015 року №78***

# Мережа закладів освіти Мельнице-Подільської ОТГ

**Заклади дошкільної освіти**

- Мельнице-Подільський ясла-садок «Сонечко»
- Горошівський дошкільний навчальний заклад «Вишиваночка»
- Кудринецький дитячий садок «Віночок»
- Вільховецький дошкільний заклад «Калина»
- Дзвиняцький дитячий садок «Сонечко»
- Дністровський дитячий садок «Барвінок»
- Вигодський дитячий садок «Казка»
- Латковецький дитячий навчальний заклад «Сонечко»

# ЗАКЛАДИ ЗАГАЛЬНОЇ СЕРЕДНЬОЇ ОСВІТИ МЕЛЬНИЦЕ-ПОДІЛЬСЬКОЇ СЕЛИЩНОЇ РАДИ

## Школи І-ІІІ ступенів

- Мельнице-Подільська загальноосвітня школа І-ІІІ ст.
- Вигодська загальноосвітня школа І-ІІІст.
- Горошівська загальноосвітня школаІ-ІІІ ст.
- Дзвиняцька загальноосвітня школа І-ІІІ ст.
- Кудринецька загальноосвітня школа І-ІІІ ст.

## Школи І-ІІ ступенів

- Вільховецька загальноосвітня школа І-ІІ ст.
- Дністровська загальноосвітня школа І-ІІ ст.
- Латковецький загальноосвітній навчальний заклад І-ІІ ст.
- Устянська загальноосвітня школа І-ІІ ст.
- Худиківська загальноосвітня школаІ-ІІІ ст.

## Школи І ступеня

- Трубчинська загальноосвітня школа І ст.
- Навчально-виховний комплекс загальноосвітня школа дитячий садок с. Білівці
- Навчально-виховний комплекс загальноосвітня школа дитячий садок с. Боришківці
- Навчально-виховний комплекс загальноосвітня школа дитячий садок с. Михайлівка
- Окопівський навчально-виховний комплекс «Загальноосвітня школа І ст. дитячий садок»
- Збручанський навчально-виховний комплекс загальноосвітній заклад І ст. дошкільний навчальний заклад

# КУ «Інклюзивно-ресурсний центр» Мельнице-Подільської селищної ради

*З метою забезпечення доступу до якісної освіти дітей з особливими освітніми потребами 20 березня 2018 році Мельнице-Подільською селищною радою було створено комунальну установу «Інклюзивно-ресурсний центр», який діє відповідно до Статуту, затвердженого рішенням сесії селищної ради об'єднаної територіальної громади від 2 серпня 2018 року №2139*

*Штат інклюзивно-ресурсного центру- 5 працівників:*

*Кількість особових справ на проходження на проходження Комплексної психолого-педагогічної оцінки розвитку дитини -110*

*Кількість висновків, які пройшли комплексні оцінки – 82*

*Кількість дітей, які перебувають на діагностуванні -28*

*Закупили:*

- *Меблі для кабінетів*
- *комплект для кабінету логопеда*
- *Комплект для кабінету психолога*
- *Комплект для кабінету фізкультури*
- *Шведська дитяча стінка*
- *Велотренажер*
- *Принтер*
- *Телевізор*

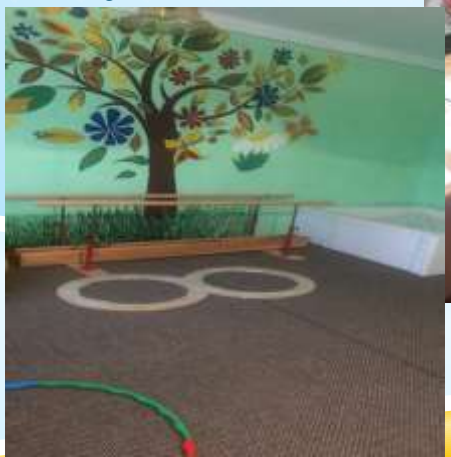

# Позашкільні заклади освіти

Мельнице-Подільська музична школа, в якій навчається 130 учнів

Мельнице-Подільський будинок дитячої творчості, який відвідує 100 гуртківців

# ПРОГРАМА РОЗВИТКУ ОСВІТИ МЕЛЬНИЦЕ-ПОДІЛЬСЬКОЇ ОТГ, ЯКА ДІЯЛА УПРОДОВЖ 2016-2020 РОКІВ « ОБДАРОВАНІ ДІТИ»

- ***Учні громади достойно проявили себе у предметних олімпіадах та конкурсах.***
- ***Найкращі інтелектуали громади об'єднані в осередок «Крокс»***

***Протягом 5-ти років виплачувалися одноразові премії обдарованим дітям на суму -***

***143 362 грн.***

***Також виплачувалися премії вчителям, які готували даних дітей***

# ЗАХОДИ З ВИКОНАННЯ ПРОГРАМИ НАЦІОНАЛЬНО-ПАТРІОТИЧНОГО ВИХОВАННЯ ЗАКЛАДАМИ ОСВІТИ МЕЛЬНИЦЕ-ПОДІЛЬСЬКОЇ СЕЛИЩНОЇ РАДИ

***Щороку учні брали участь в обласному марші патріотів Дитячо-юнацької військово-патріотичної гри «Сокіл» («Джура»)***

# СТРУКТУРА ЗАКЛАДІВ КУЛЬТУРИ МЕЛЬНИЦЕ-ПОДІЛЬСЬКОЇ СЕЛИЩНОЇ РАДИ

**Будинки культури**

- **Мельнице-Подільський**
- Кудринецький
- Вигодський
- Дністровський
- Устянський
- Михайлівський
- Вільховецький
- Худиківський

**Сільські клуби**

- Горошівський
- Дзвенигородський
- Михалківський
- Латковецький
- Зеленівський
- Білівецький
- Трубчинський
- Збручанський
- Боришківський
- Окопівський
- Дзвиняцький

# СТРУКТУРА БІБЛІОТЕК МЕЛЬНИЦЕ-ПОДІЛЬСЬКОЇ СЕЛИЩНОЇ РАДИ

Мельнице-Подільська міська бібліотека для дорослих

Мельнице-Подільська міська бібліотека для дітей

Вигодська сільська бібліотека

Білівецька сільська бібліотека

Боришківська сільська бібліотека

Окопівська сільська бібліотека

Дзвиняцька сільська бібліотека

Латковецька сільська бібліотека

Урожайнівська сільська бібліотека

Михайлівська сільська бібліотека

Горошівська сільська бібліотека

Устянська сільська бібліотека

Вільховецька сільська бібліотека

Худиківська сільська бібліотека

Збручанська сільська бібліотека

Дністровська сільська бібліотека

Кудринецька сільська бібліотека

Пункт видачі в с. Дзвенигород

Пункт видачі в с.Трубчин

# КУЛЬТУРНА ГОРДІСТЬ ГРОМАДИ

***Яскравим світочем мистецько-просвітницького життя Мельнице-Подільського краю є народний аматорський обрядово-фольклорний ансамбль "ДНІСТРЯНИ", що базується у будинку культури села Дністрове.***

***та***

***народний аматорський обрядово-фольклорний колектив “Кудринчани”, села Кудринці.***

# ФІЗКУЛЬТУРА І СПОРТ – ЗДОРОВ'Я І ПЕРЕМОГИ

- *Спортивною гордістю нашої громади є ФК «Мельниця». Яка в 2018 та 2020 роках брала участь у чемпіонаті Тернопільської області в першій лізі.*
- *Протягом п’яти років діяла місцева програма «Розвиток фізичної культури і спорту» в рамках якої проводилося фінансування футбольних та волейбольних команд нашої громад*
-

# СТРУКТУРА МЕДИЦИНИ МЕЛЬНИЦЕ-ПОДІЛЬСЬКОЇ СЕЛИЩНОЇ РАДИ

**Некомерційне комунальне підприємство «Мельнице-Подільська селищна лікарня»**

***Некомерційне комунальне підприємство «Мельнице-Подільський центр первинної медико-санітарної допомоги»***

Горошівська амбулаторія загальної практики сімейної медицини

Кудринецька амбулаторія загальної практики сімейної медицини

Устянська амбулаторія загальної практики сімейної медицини

Вигодська амбулаторія загальної практики сімейної медицини

Мельнице-Подільська амбулаторія загальної практики сімейної медицини

# ПУНКТИ ЗДОРОВ’Я

Фельдшерсько-акушерський пункт с. Вільховець

Фельдшерсько-акушерський пункт с. Дзвинячка

Фельдшерський пункт с.Окопи

Фельдшерський пункт с.Білівці

Фельдшерський пункт с.Боришківці

Фельдшерський пункт с. Трубчин

Фельдшерський пункт с. Латківці

Фельдшерський пункт с. Урожайне

Фельдшерський пункт с. Дзвенигород

Фельдшерський пункт с.Дністрове

Фельдшерський пункт с. Худиківці

Фельдшерський пункт С.Михалків

Фельдшерський пункт с.Збручанське

Фельдшерський пункт с.Михайлівка

Фельдшерський пункт с.Зелене

# ОТРИМАННЯ ДОТАЦІЙ ЗА ВИРОЩЕНИЙ МОЛОДНЯК ТА УТРИМАННЯ БДЖОЛОСІМЕЙ ЖИТЕЛЯМИ ГРОМАДИ

*735 жителі громади*
*Компенсовано -*
*933 100 грн.*

*За період з*
*2018-2019 роки*

*8 жителям громади*
*Буде компенсовано –*
*148 200 грн.*

*За 2020 рік*

# ВИГОДСЬКИЙ СТАРОСТИНСЬКИЙ ОКРУГ
# СЕЛО ВИГОДА

**Матеріальна допомога**

***Матеріальна допомога учасникам АТО ( 4 особи – 25 400 грн.)***

***Виготовлення технічної документації та проектів землеустрою на земельні ділянки для ведення особистого селянського господарства (державні акти) 3 учасникам АТО- 10 500 ГРН***

***Матеріальна допомога учасникам бойових дій в Афганістані ( 1 особа– 2 000 грн)***

***Інша матеріальна допомога (3 особи – 1 800 грн.)***

***Матеріальна допомога військово службовцям ООС, які служать на контрактній основі (4 особи – 32 000 грн.)***

# Покращення інфраструктури села

Вуличне освітлення

Будівельні матеріали та техніка для адмінприміщення

Надано послуги грейдера та іншої комунальної техніки

**Будинок культури:**
Капітальний ремонт покриття даху

**Будинок культури:**
Капітальний ремонт по заміні вікон та дверей;
будівельні матеріали
для проведення ремонту

# ОСВІТА

## ШКОЛА

- *Закуплено:*
- *Котел*
- *Вентилятор*
- *Ворота гаражні*
- *Парти*
- *Проведено капітальний ремонт даху*
- *Ремонт шкільних автобусів, в тому числі закуплено нові колеса, акумулятори*
- *Ноутбуки, принтери, ламінатор, дидактичні матеріали для нової української школи*

## САДОК

- *Проведено капітальний ремонт даху*
- *Придбано нову електроплиту*
- *Замінено вікна на металопластикові (12шт.)*

# МЕДИЦИНА

- ***Вигодська амбулаторія загальної практики сімейної медицини:***
- ***Проведено поточний ремонт***
- ***Замінили вікна на металопластикові (17 шт.), підвіконники (32м.)***
- ***Встановлено металопластикові двері (2шт.)***
- ***Підвіконники (5м.)***
- ***Закупили комп'ютер***

# Село ОКОПИ

Матеріальна допомога учасникам АТО ( 3 особи – 9 000 грн.)

Виготовлення технічної документації та проектів землеустрою на земельні ділянки для ведення особистого селянського господарства (державні акти)
1 учаснику АТО-
2 495,75 ГРН

Матеріальна допомога

Інша матеріальна допомога (2 особи – 5 000 грн.)

# Покращення інфраструктури села

Вуличне освітлення

Надано послуги грейдера та іншої комунальної техніки

Оновлено огорожу біля колишньої лікарні

Оновлено пам’ятник

Фельдшерсько-акушерський пункт: тонометр

**Будинок культури:**
Косметичний ремонт сільського клубу (зовнішній та внутрішній),
Будівельні матеріали
Заміна вікон

# ОСВІТА

## Окопівський НВК

*Проведено капітальний ремонт системи опалення*

- *Заміна вікон на металопластикові*
- *Будівельні матеріали*
- *Парти*
- *Музична апаратура*
- *Ноутбуки, принтери, ламінатор, дидактичні матеріали для нової української школи*

# МЕДИЦИНА

- **Окопівський фельдшерський пункт:**
  - **Тонометр**

# СЕЛО БІЛІВЦІ

*Матеріальна допомога учасникам АТО ( 1 особа – 1 000 грн.)*

**Матеріальна допомога**

*Інша матеріальна допомога (5 осіб – 4 500 грн.)*

# Покращення інфраструктури села

Вуличне освітлення

Надано послуги грейдера та іншої комунальної техніки

Бібліотека:
Заміна електролічильника

Поточний ремонт дороги (покриття щебенем) частини вулиці Головна Горішня

Будинок культури:
Заміна дверей та вікон на металопластикові енергозберігаючі
Закупівля телевізора

# ОСВІТА

## Білівецький НВК

*Проведено капітальний ремонт приміщення*

*заміна вікон на металопластикові*

*будівельні матеріали*

*встановлення пічного опалення*

*чищення криниці*

*заміна електролічильника*

*встановлено водяний насос*

*парти*

*музична апаратураНоутбуки, принтери, ламінатор, дидактичні матеріали для нової української школи*

*Встановлено централізовану систему опалення*

# МЕДИЦИНА

- **Білівський фельдшерський пункт**
- Встановлено металопластикові вікна
- Підвіконники
- Ремонт приміщення
- Закуплено умивальник
- Проведено опалення

# СЕЛО ТРУБЧИН

*Вуличне освітлення*

*Проведено капітальний ремонт ФАПу (внутрішній ремонт)*

*Надано послуги грейдера та іншої комунальної техніки*

*Заміна електроопор (дерев'них на бетонні)*

*Матеріальна допомога: 1 особа 500 грн.*

# ОСВІТА

## Трубчинська ЗОШ І ступеня

*Капітальний ремонт даху школи*

*Заміна вікон на металопластикові енергозберігаючі*

*Будівельні матеріали*

*Ноутбуки, принтери, ламінатор, дидактичні матеріали для нової української школи*

# МЕДИЦИНА

- Трубчинський фельдшерський пункт: :

Встановлено:

металопластикові

енергозберігаючі вікна

- підвіконники
- камін на тверде паливо
- труба димохідна до каміну
- металопластикові двері

Проведено косметичний ремонт

# СЕЛО БОРИШКІВЦІ

**Матеріальна допомога**

*Матеріальна допомога учасникам АТО*
*( 3 особи – 10 500 грн.)*

*Матеріальна допомога військово службовцям ООС, які служать на контрактній основі*
*(1 особа –8 000 грн.)*

*Матеріальна допомога учасникам бойових дій в Афганістані*
*( 1 особа – 2 000 грн)*

*Інша матеріальна допомога*
*(3 особи – 1 800 грн.)*

# Боришківці

Вуличне освітлення

Проведено капітальний ремонт ФАПу (внутрішній ремонт)

Надано послуги грейдера та іншої комунальної техніки

Проведено поточний ремонт дороги до села

Клуб:
Будівельні матеріали

# ОСВІТА

## Боришківський НВК

- *Проведено капітальний ремонт опалення*
- *Заміна вікон на металопластикові енергозберігаючі*
- *Будівельні матеріали*
- *Встановлення пічного опалення*
- *Придбали:*
- *бойлер*
- *холодильник*
- *електроплита*
- *Парти*
- *Ноутбуки, принтери, ламінатор, дидактичні матеріали для нової української школи*

*Проведено капітальний ремонт димоходів*

# МЕДИЦИНА

- **Боришківський фельдшерський пункт: :**
- **Придбали:**
- **камін на тверде паливо**
- **труба димохідна до каміна**
- **Встановлено:**
- **металопластикові енергозберігаючі вікна та двері**
- **Проведено капітальний ремонт приміщення фельдшерського пункту**

# УРОЖАЙНІВСЬКИЙ СТАРОСТИНСЬКИЙ ОКРУГ СЕЛА УРОЖАЙНЕ, ЛАТКІВЦІ, ДЗВЕНИГОРОД

**Матеріальна допомога**

*Матеріальна допомога учасникам АТО ( 3 особи – 7 400 грн.)*
*Урожайне, Дзвенигород*

*Матеріальна допомога військово службовцям ООС, які служать на контрактній основі (2особи – 16 000 грн.)*

*Матеріальна допомога учасникам бойових дій в Афганістані ( 2 особи – 4 000 грн.)*

*Інша матеріальна допомога (17осіб – 19 500 грн.)*

# Покращення інфраструктури сіл Урожайне, Латківці, Дзвенигород

Реконструкція вуличного освітлення – Урожайне, Дзвенигород Латківці

Надано послуги грейдера та іншої комунальної техніки

Будівельні матеріали

Проведено капітальний ремонт адмінбудинку

# ОСВІТА

**Латковецька ЗНЗ**
**І-ІІ ступенів**

***Закупили:***

- ***насос «Водолій»***
- ***-парти***
- ***ноутбуки, принтери, ламінатор, дидактичні матеріали для нової української школи***
- ***електроплиту***

# МЕДИЦИНА

**Латковецький фельдшерський пункт:**

Закупили:

камін на тверде паливо

труба димохідна до каміну

лінолеум

Встановлено:

металопластикові енергозберігаючі вікна

підвіконники

Проведено поточний ремонт

**Дзвенигородський фельдшерський пункт:**

Встановлено:

камін на тверде паливо

труба димохідна до каміну

металопластикові енергозберігаючі вікна

підвіконники

тонометр

**Урожайнівський фельдшерський пункт:**

встановлено:

камін на тверде паливо

труба димохідна до каміну.

металопластикові енерглзберігаючі вікна

підвіконники

Проведено поточний ремонт

# СЕЛО ДЗВИНЯЧКА

**Матеріальна допомога**

*Матеріальна допомога учасникам АТО ( 5 осіб – 20800 тис. грн.)*

*Виготовлення технічної документації та проектів землеустрою на земельні ділянки для ведення особистого селянського господарства (державні акти)*
*1 учасник АТО-*
*1 200 ГРН*

*Матеріальна допомога учасникам бойових дій в Афганістані*
*( 1 особа – 2 000 грн.)*

*Інша матеріальна допомога*
*(36 осіб – 25 100 грн.)*

*Матеріальна допомога військовослужбовцям ООС, які служать на контрактній основі*
*(1 особа – 8 000 грн.)*

**Покращення інфраструктури села**

Вуличне освітлення

Надано послуги грейдера та іншої комунальної техніки

Будівельні матеріали

Придбали принтер до адмінбудинку

# Культура

*Проведено капітальний ремонт даху*

*Технічна документація по земельній ділянці, для обслуговування клубу .*

*Проведено капітальний ремонт приміщення*
*Проведено поточний ремонт сходів та відмостки*
*Заміна електролічильника*

# ОСВІТА

## ШКОЛА

- *Капітальний ремонт по заміні вікон та дверей школи та їдальні*
- *Ремонт автобуса*
- *Придбали бак в котельню*
- *Парти*
- *Ноутбуки, комп'ютери, принтери, ламінатор, дидактичні матеріали для нової української школи*
- *Заміна димохідної труби*
- *Проведено капітальний ремонт даху*
- *Проведено капітальний ремонт їдальні*
- *Будівельні матеріали*
- *Проектно-кошторисна документація спортзалу*

# МЕДИЦИНА

***Дзвиняцький фельдшерсько-акушерський пункт***

***Тонометр***

***Холодильник «Веко»***

***Встановлено металопластикові енергозберігаючі вікна***

***Підвіконники***

# СЕЛО ДНІСТРОВЕ

**Матеріальна допомога**

*Матеріальна допомога учасникам АТО ( 6 осіб – 19 500 грн.)*

*Матеріальна допомога військово-службовцям ООС, які служать на контрактній основі (1 особа – 8 000 грн.)*

*Матеріальна допомога учасникам бойових дій в Афганістані ( 3 особи – 6 000 грн.)*

*Інша матеріальна допомога (27 осіб – 22 100 грн.)*

# Покращення інфраструктури села

Вуличне освітлення

Надано послуги грейдера та іншої комунальної техніки

Капітальний ремонт дороги частини Центральної вулиці

Будинок культури: Заміна вікон та дверей на металопластикові енергозберігаючі Будівельні матеріали

# ОСВІТА

## ШКОЛА

- *Придбано парти, ноутбуки*
- *принтери, ламінатор, дидактичні матеріали для нової української школи*

## САДОК

- *Проведено капітальний ремонт даху*
- *Проведено капітальний ремонт системи опалення та встановлення внутрішніх санвузлів*

*Меблі*

*Будівельні матеріали*

*Бойлер*

*Холодильник*

*Принтер*

*Ноутбук*

# МЕДИЦИНА

***Дністровський фельдшерський пункт:***

***Встановлено металопластикові двері***

***Тонометр***

# СЕЛО ВІЛЬХОВЕЦЬ

**Матеріальна допомога**

***Матеріальна допомога військово службовцям ООС, які служать на контрактній основі (1 особа – 8 000 грн.)***

***Інша матеріальна допомога (59 осіб – 52 100 грн.)***

***Матеріальна допомога учасникам бойових дій в Афганістані ( 4 осіб – 8 000 грн)***

# Покращення інфраструктури села

Вуличне освітлення

Надано послуги грейдера та іншої комунальної техніки

Приєднання до електричних мереж

Проектно-кошторисна робота благоустрій відпочинкової зони

Будівельні матеріали

**Будинок культури:**
Реконструкція даху та покрівлі

Капітальний ремонт внутрішніх приміщень, встановлено централізоване опалення (обігрів підлоги)
Підведено електромережу
Будівельні матеріали

# ОСВІТА

## ШКОЛА

- *Закуплено:*
- *насос до котельні*
- *двигун асинхронний*
- *Проведено капітальний ремонт спортзалу*
- *Будівельні матеріалиНоутбуки, принтери, ламінатор, дидактичні матеріали для нової української школи*

## САДОК

*Придбали :*

*холодильник*

*пральну машину*

*ноутбук*

*принтер*

*Проведено капітальний ремонт системи опалення та закуплено твердопаливний котел*

# МЕДИЦИНА

***Вільховецький фельдшерсько-акушерський пункт***

***Закупили:***

***твердопаливний камін***

***трубу димохідну до каміна***

***Проведено поточний ремонт приміщення***

***Лінолеум***

***Металопластикові двері***

***Холодильник «Веко»***

***Тонометр***

# СЕЛО ХУДИКІВЦІ

**Матеріальна допомога**

*Матеріальна допомога учасникам АТО ( 5 осіб – 12 900 грн.)*

*Матеріальна допомога військово-службовцям ООС, які служать на контрактній основі (1 особа – 8 000 грн.)*

*Матеріальна допомога учасникам бойових дій в Афганістані ( 6 осіб – 12 000 грн.)*

*Інша матеріальна допомога (21 особа – 29 200 грн.)*

***Реконструкція вуличного освітлення***

***Адмінбудинок: Будівельні матеріали Електроконвектор***

# ***Покращення інфраструктури села***

***Приєднання до електромереж***

***Надано послуги грейдера та іншої комунальної техніки***

# ОСВІТА

## ШКОЛА

- *Розроблено проектно-кошторисну документацію по реконструкції з добудовою школи*
- *Придбано металева сітка для огорожі*
- *Парти*
- *Ноутбуки, принтери, ламінатор, дидактичні матеріали для нової української школи*

# МЕДИЦИНА

***Худиківський фельдшерський пункт***

***Придбали:***

***твердопаливний камін***

***трубу димохіднудо каміна***

***Проведено поточний ремонт  приміщення***

***Металопластикові  енергозберігаючі вікна***

***Підвіконники***

***Тонометр***

# СЕЛО ГОРОШОВА

**Матеріальна допомога**

*Матеріальна допомога учасникам АТО ( 5 осіб – 20 800 грн.)*

*Виготовлення технічної документації та проектів землеустрою на земельні ділянки для ведення особистого селянського господарства (державні акти)*
*2 учасники АТО-*
*6 300 ГРН*

*Матеріальна допомога учасникам бойових дій в Афганістані*
*( 5 осіб – 10 000 грн.)*

*Інша матеріальна допомога (43 особи – 26 100 грн.)*

**Адмінбудинок:**
Встановлено металопластикові енергозберігаючі вікна
Металоконструкції на огорожу цвинтара

Реконструкція вуличного освітлення

# Покращення інфраструктури села

Ямковий ремонт дороги

Надано послуги грейдера та іншої комунальної техніки

Капітальний ремонт ділянки дороги по вулиці Шевченка

# ОСВІТА

## ШКОЛА

- *Заміна трансформаторів струму в МТП*

*Закуплено:*

*Мясорубка*

- *Електрична плита*
- *Світильники*
- *Парти*
- *Комп'ютери, ноутбуки, принтери, ламінатор, дидактичні матеріали для нової української школи*

- *Замінено вікна на металопластикові енергозберігаючі*
- *Будівельні матеріали*
- *Проведено поточний ремонт даху*

## САДОК

- *Насос «Водолій»*
- *Витрати на будівельні матеріали*
- *Закуплено унітази*

# КУЛЬТУРА

- **Фестиваль Маланка**
- ***матеріальна допомога на проведення фестивалю***

  ***у сумі – 42 000 гривень***
- ***Виготовлення технічної документації на земельну ділянку для обслуговування будинку культури .***

# МЕДИЦИНА

- ***Горошівська амбулаторія загальної практики сімейної медицини***
- ***Реконструкція приміщення амбулаторії з заміною та перекриттям даху***
- ***Закуплено кардіограф і монограф***

# УСТЯНСЬКИЙ СТАРОСТИНСЬКИЙ ОКРУГ

**Матеріальна допомога**

*Матеріальна допомога учасникам АТО ( 3 особи – 11 100 грн.)*

*Матеріальна допомога військово - службовцям ООС, які служать на контрактній основі (2 осіб – 16 000 грн.)*

*Матеріальна допомога учасникам бойових дій в Афганістані ( 3 особи – 9 000 грн.)*

*Інша матеріальна допомога (32 особи – 43 200 грн.)*

**Реконструкція вуличного освітлення**

**Адмінбудинок:**
**Будівельні матеріали**
**Заміна електролічильника**

**Топограф-геозедичні роботи**

# Покращення інфраструктури села

**Надано послуги грейдера та іншої комунальної техніки**

**Будинок культури: будівельні матеріали**
**проведення технічної інвентаризації та оцінки приміщення**
**Проведено капітальний ремонт даху**

# ОСВІТА

## ШКОЛА

- *Будівельні матеріали*
- *Захисні сітки на вікна*
- *Проведено капітальний ремонт приміщення та встановлення санвузлів*
- *Проведено ремонт системи водопостачання*
- *Парти, книжкова шафа*

*комп'ютери, ноутбуки, принтери, ламінатор, дидактичні матеріали для нової української школи*

- *Топограф–геозедичні роботи*
- *Проведено капітальний ремонт будівлі школи корпус №2*

*(перекриття даху із заміною покриття на металочерепицю, встановлено металопластикові енергозберігаючі вікна та двері, проведено ремонт внутрішніх приміщень та фасаду)*

# КУЛЬТУРА

- **Фестиваль Маланка**
- ***матеріальна допомога на проведення фестивалю –***
- ***7 000 грн.***

# МЕДИЦИНА

***Устянська амбулаторія загальної практики сіменої медицини***

***Встановлено металопластикові енергозберігаючі двері***

***Закуплено:***

***Комп'ютер***

***Тонометр***

# СЕЛО МИХАЛКІВ

*Матеріальна допомога:*
*7 осіб – 4 900 грн.*

***Михалківський фельдшерський пункт (пункт здоров'я):***

*Придбали: твердопаливний котел*
*трубу димохідну до каміна*
*Металопластикові енергозберігаючі вікна*
*Тонометр*

*Будинок культури:*
*Встановлено металопластикові енергозберігаючі вікна*
*Будівельні матеріали*
*Проведено поточний ремонт приміщення*

# ЗБРУЧАНСЬКИЙ СТАРОСТИНСЬКИЙ ОКРУГ

**Матеріальна допомога**

*Матеріальна допомога учасникам АТО ( 4 особи – 12 000 грн.)*

*Виготовлення технічної документації та проектів землеустрою на земельні ділянки для ведення особистого селянського господарства (державні акти)*
*1 учаснику АТО-*
*3 760 ГРН*

*Матеріальна допомога учасникам бойових дій в Афганістані*
*( 1 особа – 2 000 грн.)*

*Інша матеріальна допомога*
*14 200 грн.*

*Матеріальна допомога військово - службовцям ООС, які служать на контрактній основі*
*(1 особа – 8 000 грн.)*

# Покращення інфраструктури села

**Адмінприміщення:**
Будівельні матеріали
Газонокосарка

Надано послуги грейдера та іншої комунальної техніки

Будинок культури:
Капітальний ремонт приміщення і встановлення опалення
Закуплено:
футбольна сітка і м’ячі

# ОСВІТА

## Збручанський НВК

*Закуплено:*

*Електричний нагрівач*

*Електроплита*

*Будівельні матеріали*

*Меблі*

*Комп'ютерний стіл*

*Парти*

*Проведено капітальний ремонт приміщення та встановлення санвузлів*

# МЕДИЦИНА

- ***Збручанський фельдшерський пункт***
- ***(пункт здоров'я):***
- ***Тонометр***
- ***Лінолеум***
- ***Проведено поточний ремонт приміщення***

# КУДРИНЕЦЬКИЙ СТАРОСТИНСЬКИЙ ОКРУГ
# СЕЛО КУДРИНЦІ

**Матеріальна допомога**

**Матеріальна допомога учасникам АТО ( 6 *осіб – 16 800 грн.)***

**Виготовлення технічної документації та проектів землеустрою на земельні ділянки для ведення особистого селянського господарства (державні акти) 1учаснику АТО- 10 750 ГРН.**

**Матеріальна допомога учасникам бойових дій в Афганістані ( 3 особи – 6 000 грн.)**

**Інша матеріальна допомога (38 осіб – 32 900 грн.)**

**Адмінприміщення:**
**Заміна вікон та дверей на металопластикові енергозберігаючі**

**Проектно- кошторисна документація на будівництво амбулаторії**

# Покращення інфраструктури села

**Надано послуги грейдера та іншої комунальної техніки**

**Будинок культури:**
**Проведено капітальний ремонт даху із заміною покриття на металочерепицю**
**Будівельні матеріали**

# ОСВІТА

## ШКОЛА

*Матеріали*

*Будівельні матеріали (для будівництва приміщення для вугілля та дров, для проведення ремонту шкільної їдальні та класних кімнат)*

*Встановлення грубок (2016 рік)*
*Капітальний ремонт по заміні вікон*

*Будівництво котельні та встановлення централізованого опалення для двох корпусів школи(2019 рік)*

*Парти*

*Ноутбуки, принтери, ламінатор, дидактичні матеріали для нової української школи*

*Бойлер*

*Побудований гараж для шкільного автобуса*

*Придбано сучасний шкільний автобус*

## САДОК

- *Будівельні матеріали (ремонт димоходів)*
*Проведено капітальний ремонт внутрішніх приміщень та фасаду*

# МЕДИЦИНА

- ***Кудринецька амбулаторія загальної практики сімейної медицини:***
- ***Встановлено металопластикові двері Металопластикові двері***
- ***Підвіконники***
- ***Лінолеум***
- ***Цемент***
- ***Професійний тонометр LD-70***
- ***Комп' ютер***

# СЕЛО МИХАЙЛІВКА

**Матеріальна допомога**

**Виготовлення технічної документації та проектів землеустрою на земельні ділянки для ведення особистого селянського господарства (державні акти) 1учаснику АТО- 1800 ГРН.**

**Матеріальна допомога учасникам АТО ( 2 особи – 17 000 грн.)**

**Інша матеріальна допомога (4 особи – 4 100 грн.)**

***Реконструкція вуличного освітлення***

***Закуплено глибинний насос***

# ***Покращення інфраструктури села***

***Придбання водопровідної труби***

***Надано послуги грейдера та іншої комунальної техніки***

# ОСВІТА

## Михайлівський НВК

- *Капітальний ремонт котельні, придбання твердопаливного котла та встановлення централізованої системи опалення*
- *Капітальний ремонт внутрішніх приміщень із заміною підлоги*
- *Парти*
- *Ноутбуки, принтери, ламінатор, дидактичні матеріали для нової української школи*

# МЕДИЦИНА

- ***Михайлівський фельдшерський пункт (пункт здоров'я):***
- ***Проведено ремонт внутрішніх приміщень***
- ***Встановлено металопластикові енергозберігаючі вікна та двері***
- ***Лінолеум***

# МЕЛЬНИЦЯ-ПОДІЛЬСЬКА

**Матеріальна допомога**

Матеріальна допомога учасникам АТО ( 16 *осіб – 61 150 грн.)*

Виготовлення технічної документації та проектів землеустрою на земельні ділянки для ведення особистого селянського господарства (державні акти) 10 учасникам АТО- 37 923,38 грн.

Матеріальна допомога учасникам бойових дій в Афганістані ( 16 осіб – 18 000 грн)

Інша матеріальна допомога (100 осіб – 71 070 грн.)

Матеріальна допомога військово-службовцям ООС, які служать на контрактній основі (8 осіб – 64 000 грн.)

# Покращення інфраструктури селища

Капітальний ремонт по заміні бруківки вул. І. Франка і вул. Незалежності

Капітальний ремонту дороги вул. Вільховецька і вул. Січових Стрільців

Закуплено трактор «Беларус – 85»

Капітальний ремонт дороги вул. Ванди Василевської і вул. Поповича

Вуличне освітлення

Благоустрій скверика

Проектно-кошторисна документація «Будівництво учбового тиру»

*Надано послуги грейдера та іншої комунальної техніки*

Будівництво водопровідних споруд

Закуплено автогрейдер

Щебінь для ремонту доріг

Проектно-кошторисна документація «Будівництво відкритих спортивних споруд» (футбольне поле)

Закуплено трактор «ДТ – 75»

# Селищна рада

Капітальний ремонт селищної ради(внутрішні приміщення та фасад)

Засоби захисту (маски, рукавиці, захисні костюми, дезінфектори)

Програмне забезпечення для ведення бухгалтерського обліку та звітності

Встановлення централізованої системи опалення та внутрішніх санвузлів

Монтаж відеоспостереження

Закупівля меблів

Закупівля жалюзів

Комп'ютери
Ноутбуки
Принтери

Встановлення огорожі

Матеріали для писанки та металевих конструкцій

Дашки та перила з нержавіючої сталі

Технічний паспорт на адмінбудинок

Закупівля порохотяга

Закупівля кондиціонерів

# ЦНАП

Реконструкція приміщення ЦНАПу

Монтаж та обладнання системи відеоспостереження

Капітальний ремонт котельні

Придбання та монтаж кондиціонерів

Інформаційна стінка, стенд

Технагляд реконструкції

Поставка комп'ютерів, принтерів, плотера, сервера

Меблі (стіл письмовий, шафи, тумбочки)

Авторський нагляд

Закуплено порохотяг

Встановлення огорожі

Розроблення проектно-кошторисної документації

Дашки та перила з нержавіючої сталі

Перила до центрального входу

Жалюзі

Закуплено телевізор

# Освіта

## Мельнице-Подільська ЗОШ І-ІІІ ступенів

- *Закупили 2 шкільних автобуси*
- *Пам'ятна гранітна плитка героєві АТО*
- *Кована огорожа*
- *Бойлер*
- *Насос*
- *Парти, ноутбуки, принтери, ламінатор, дидактичні матеріали для нової української школи*
- *Спальні мішки та інше обладнання*
- *Оснащення інтерактивними дошками, ноутбуками, принтерами та сучасним програмним забезпеченням в повному обсязі згідно вимог МОН кабінетів :*
  - *Фізики*
  - *Хімії*
  - *Географії*
  - *Біології*
- *Капітальний ремонт по заміні вікон в спортзалі*
- *Захисні сітки для вікон*

# Мельнице-Подільський Ясла –садок «Сонечко»

*Щотижневий підвіз води для поповнення водозабору для потреб садочка*

*Капітальний ремонт по заміні вікон та дверей на металопластикові енергозберігаючі*
*Будівельні матеріали*
*Дитячий спортивний комплекс*
*Капітальний ремонт по очищенні системи опалення*
*Підведення води в приміщення садочка, в тому числі гарячої*
*Часткова заміна унітазів*
*Закупівля глибинного насоса*

# Будинок культури

*Капітальний ремонт опалення*
*Акустична система*
*Генератор*
*Мікрофон*
*Трибуни, столи для засідань*
*Стабілізатор*
*Будівельні матеріали*

# Музична школа

*Будівельні матеріали*
*Настройка інструментів*
*Встановлення грубок для опалювання*
*Кахель*
*Лінолеум*
*Скло до каміна*
*Ремонт техніки*

# МЕДИЦИНА

- ***Мельнице-Подільська амбулаторія***
- ***загальної практики сімейної медицини:***
- ***Тонометр (4 шт.)***
- ***Ноутбук Lenovo***
- ***Комп'ютер Samsung (2 шт.)***
- ***Фельшерський пункт (пункт здоров'я)***
- ***село Зелене:***
- ***Тонометр***
- ***Камін твердопаливний***
- ***Труба димохідна до каміна***
- ***Металопластикові енергозберігаючі вікна***
- ***Підвіконники***
- ***Умивальник***
- ***Поточний ремонт приміщення***
- ***Матеріали***

# РОБИМО ГРОМАДУ КРАЩОЮ

REDMI NOTE 8 PRO
64MP QUAD CAMERA

# Вільховецький будинок культури

# Дзвиняцька ЗОШ І-ІІІ ступенів
# Капітальний ремонт по заміні вікон та дверей, ремонт даху

**Виготовлення проектної документації «Реконструкція з добудовою ЗОШ І-ІІ ступенів в селі Худиківці**

# Капітальний ремонт даху з заміною покриття даху на металопрофіль в приміщенні будинку культури с.Кудринці

# «Капітальний ремонт по заміні вікон на металопластикові енергозберігаючі в ЗОШ І-ІІІ ст. с.Кудринці

**Капітальний ремонт даху з заміною покриття даху на металочерепицю в нежитловому приміщенні селищної ради вулиця Кудринецька 1, смт.Мельниця-Подільська**

**Закупівля транспортних засобів спеціального призначення для комунального підприємства Мельнице-Подільської селищної ради**

**Капітальний ремонт по заміні бортових каменів і поребриків та заміні тротуарів на бруківку мозаїчну по вулиці Івана Франка в смт.Мельниця-Подільська**

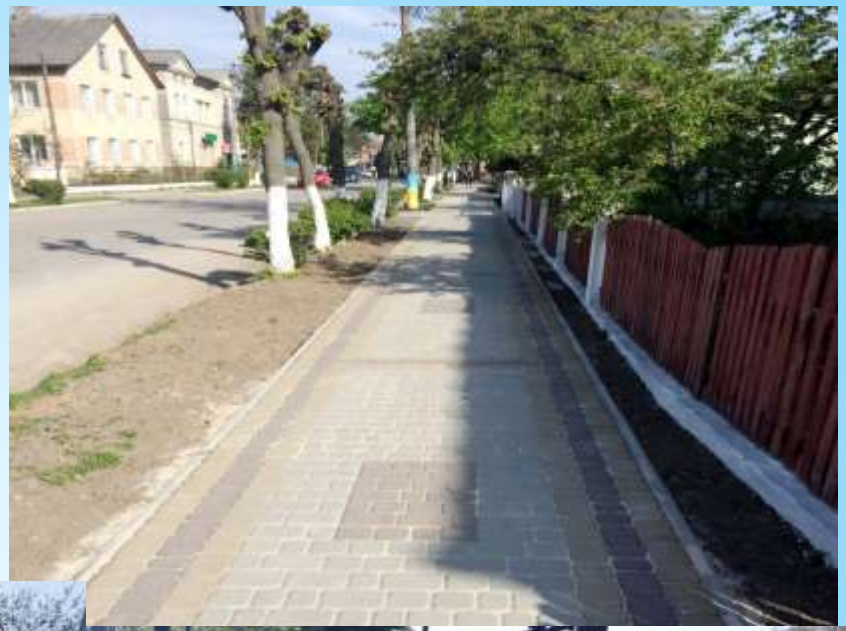

# Капітальний ремонт адмінбудинку сільської ради с.Урожайне

# Капітальний ремонт дитячого садка "Барвінок" с.Дністрове

# Капітальний ремонт даху з заміною покриття даху на металопрофіль в приміщенні клубу с.Дзвинячка

**Реконструкція будинку спеціаліста під будинок місцевої амбулаторії, по вулиці Грушевського, 16 в с.Горошова**

# КАПІТАЛЬНИЙ РЕМОНТ ПО ЗАМІНІ ДВЕРЕЙ ТА ВІКОН НА МЕТАЛОПЛАСТИКОВІ ЕНЕРГОЗБЕРІГАЮЧІ В ПРИМІЩЕННІ БУДИНКУ КУЛЬТУРИ С.ВИГОДА

**Капітальний ремонт даху з заміною покриття даху на металопрофіль в ЗОШ І-ІІІ ст. с. Вигода**

# Капітальний ремонт існуючої будівлі ЗОШ І-ІІ ступенів (корпус № 2) в селі Устя

# Капітальний ремонт приміщення сільського клубу с.Збручанське

# Капітальний ремонт приміщення клубу с.Латківці (ремонт даху та заміна вікон та дверей)

# Капітальний ремонт ділянки вулиця Ванди Василевської в смт.Мельниця-Подільська

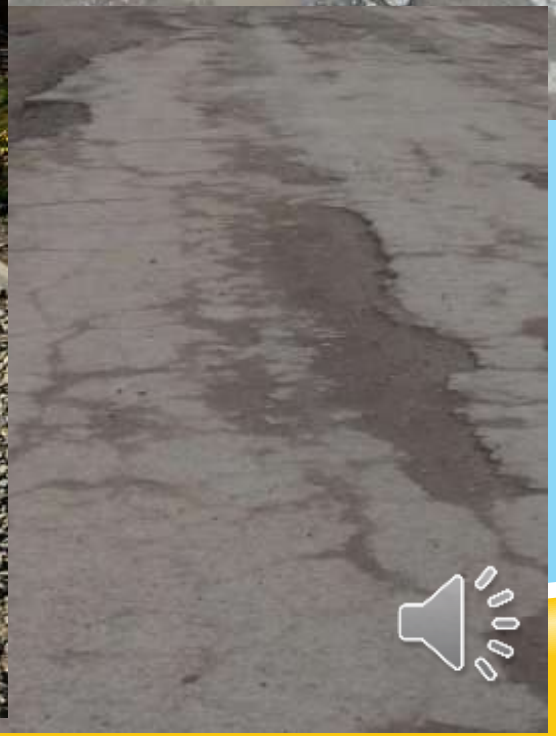

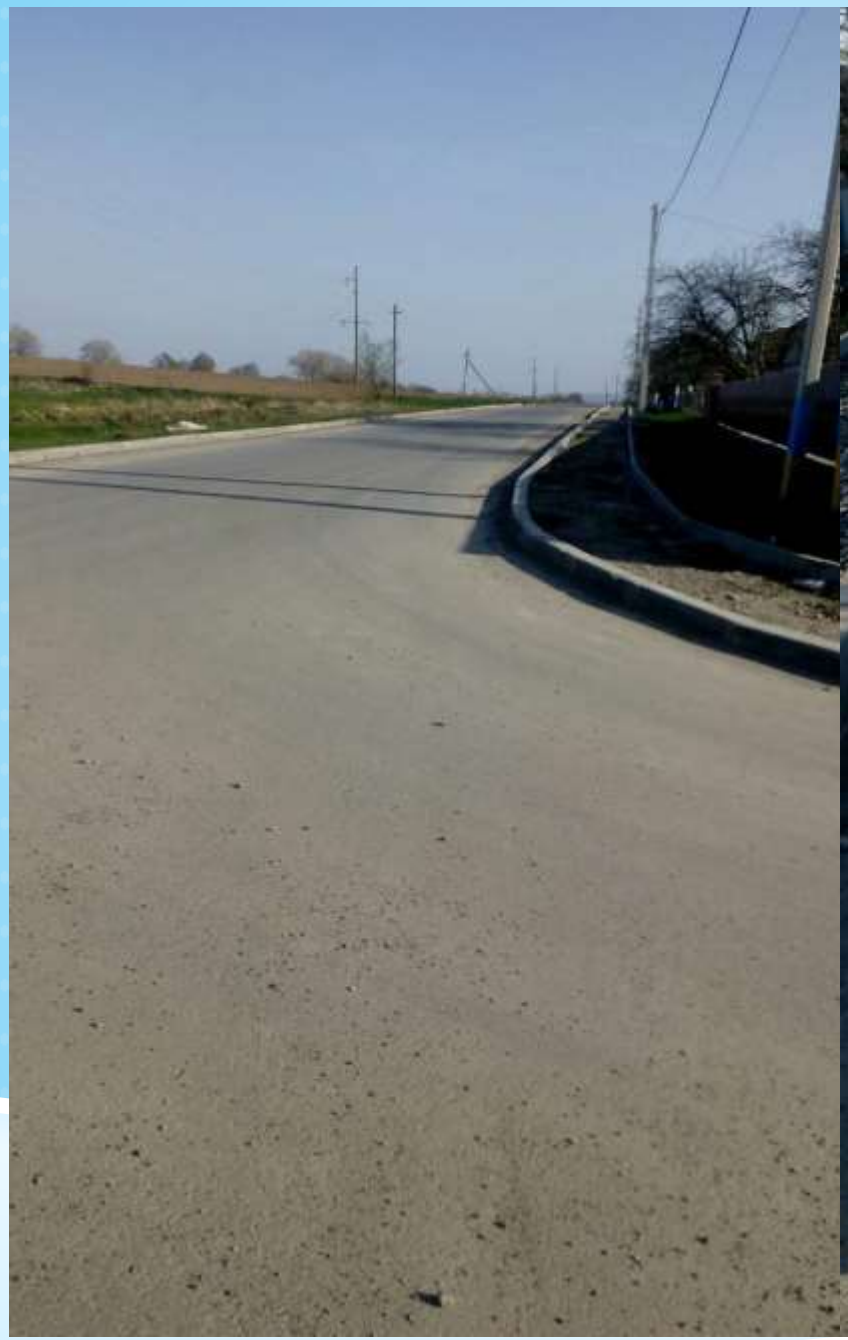

# Капітальний ремонт приміщення дитячого садка «Віночок» с.Кудринці

# Капітальний ремонт приміщення Михайлівського НВК «ЗОШ І ступення - дитячий садок» с.Михайлівка

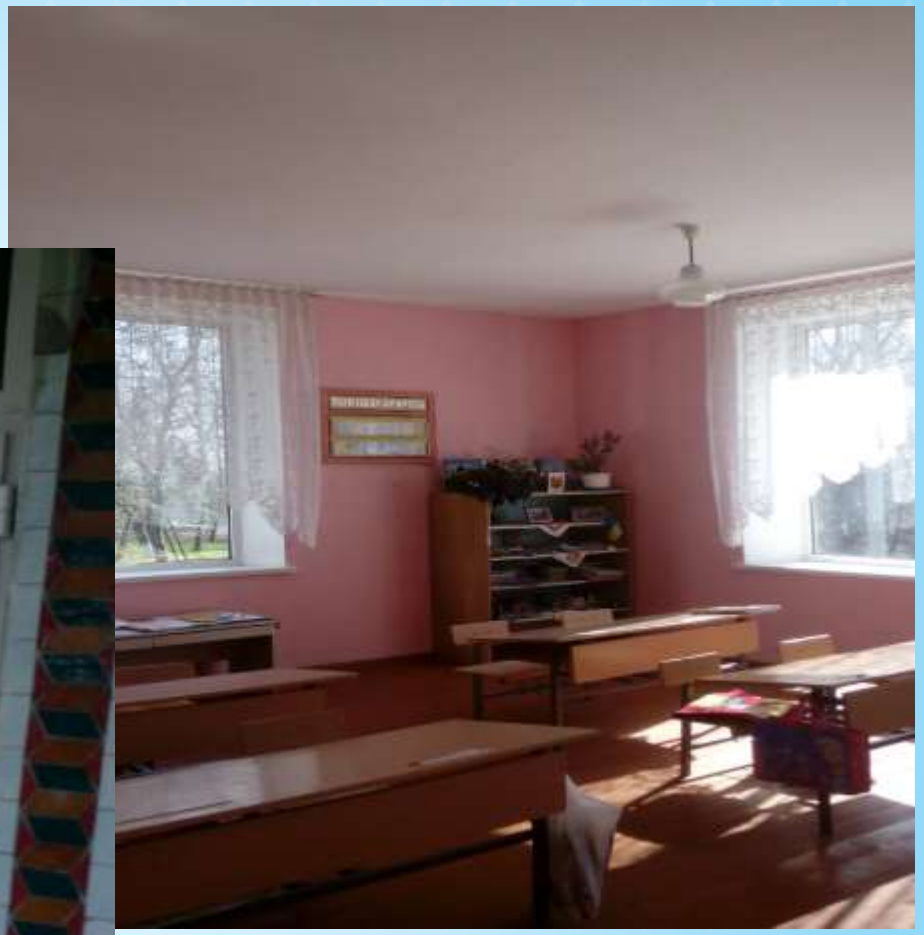

**Капітальний ремонт шкільної їдальні (заміна електропроводки та встановлення конвекторів для обігрівання їдальні)**
**Дзвиняцької ЗОШ І-ІІІ ступенів**

# Капітальний ремонт (перекриття даху) приміщень будинку культури с.Устя

**Капітальний ремонт Мельнице – Подільської номерної районної комунальної лікарні (заміна існуючих заповнень та віконних блоків у хірургічному відділенні, заміна котла в котельні) по вул.Незалежності,24 в смт.Мельниця – Подільська**

# Реконструкція вуличного освітлення в с.Окопи

# КАПІТАЛЬНИЙ РЕМОНТ ВУЛИЧНОГО ОСВІТЛЕННЯ ВУЛ.Н.ЯРЕМЧУКА, ШЕВЧЕНКА, НЕЗАЛЕЖНОСТІ В С.ГОРОШОВА

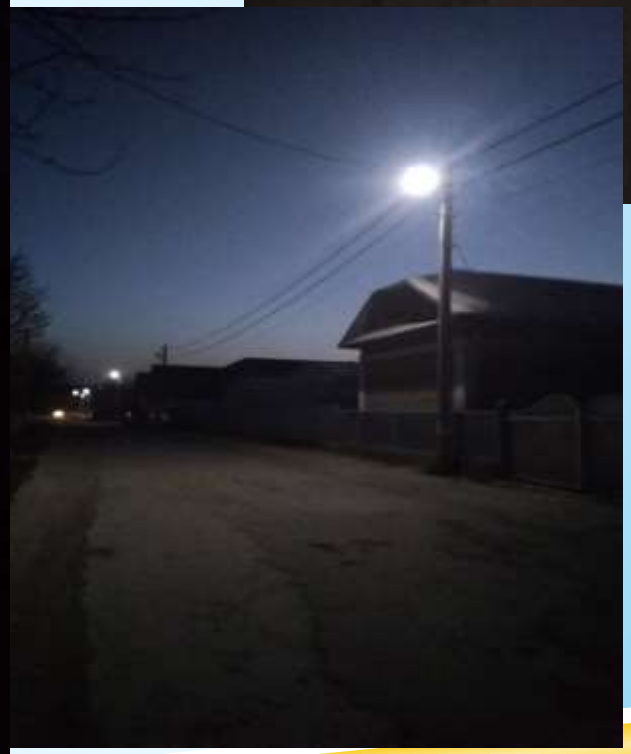

**Капітальний ремонт навчально – виховного комплексу «Загальноосвітня школа І ступеня – дитячий садок» по вул.Центральна,109 с.Боришківці з влаштуванням системи опалення для забезпечення потреби основного функціонального призначення будівлі**

**Капітальний ремонт навчально – виховного комплексу «Загальноосвітня школа І ступеня – дитячий садок» по вул.Миру,45а с.Михайлівка з влаштуванням системи опалення для забезпечення потреби основного функціонального призначення будівлі**

# Закупівля транспортних засобів спеціального призначення для комунального підприємства «Порядок» (Трактор)

# «Капітальний ремонт приміщення під ЦНАП»