



УКРАЇНА
ДЕМИДІВСЬКА СЕЛИЩНА РАДА
Рівненської області
(_____ сесія 8 скликання)

Р І Ш Е Н Н Я

_____ 2021 року

№ _____

Про надання дозволу на розроблення проекту землеустрою щодо відведення земельних ділянок у власність гр. Піранику М.П., для ведення особистого селянського господарства в с. Вовковії Дубенського району Рівненської області

Керуючись ст. 26 Закону України «Про місцеве самоврядування в Україні» ст. 12, 33, 81, 83, 121-123 Земельного кодексу України, розглянувши заяву гр. Піраника М.П., про надання дозволу на розроблення проекту землеустрою щодо відведення безоплатно у власність земельних ділянок для ведення особистого селянського господарства, Демидівська селищна рада

В И Р І Ш И Л А :

1. Надати гр. Піранику Михайлу Петровичу жителю с. Вовковії вул. *** Дубенського району Рівненської області дозвіл на розроблення проекту землеустрою щодо відведення безоплатно у власність земельних ділянок загальною площею 0,78 га, з них: ділянка 1 площею 0,41 га, ділянка 2 площею 0,22 га, ділянка 3 площею 0,15 га для ведення особистого селянського господарства за рахунок земель запасу сільськогосподарського призначення Демидівської селищної ради в с. Вовковії на території Демидівської селищної ради Дубенського району Рівненської області.
2. Гр. Піранику М.П., замовити розроблення проекту відведення земельних ділянок в проектній організації.
3. Контроль за виконанням даного рішення покласти на постійну комісію з питань земельних відносин, природокористування, прав людини, законності, депутатської діяльності, етики та регламенту (Рябонець В.А.).

Селищний голова

Сергій РАДЧЕНКО

Посада	Прізвище, ім'я по батькові	Підпис	Дата
--------	-------------------------------	--------	------

Готувала:

Начальник відділу земельних
відносин селищної ради Стефанія БАШМАТ

Погоджено:

Голова постійної комісії
з питань земельних відносин,
природокористування, прав
людини, законності,
депутатської діяльності, етики
та регламенту Володимир РЯБОНЕЦЬ

Головний спеціаліст юридичного
відділу апарату виконавчого
комітету селищної ради Мирослава НОВІЦЬКА

Викопіювання

з публічної кадастрової карти земельних ділянок гр. Піраника М.П.

Ділянка 1 площею 0,41 га, ділянка 2 площею 0,22 га, ділянка 3 площею 0,15 га
Діл 1 - 0,41

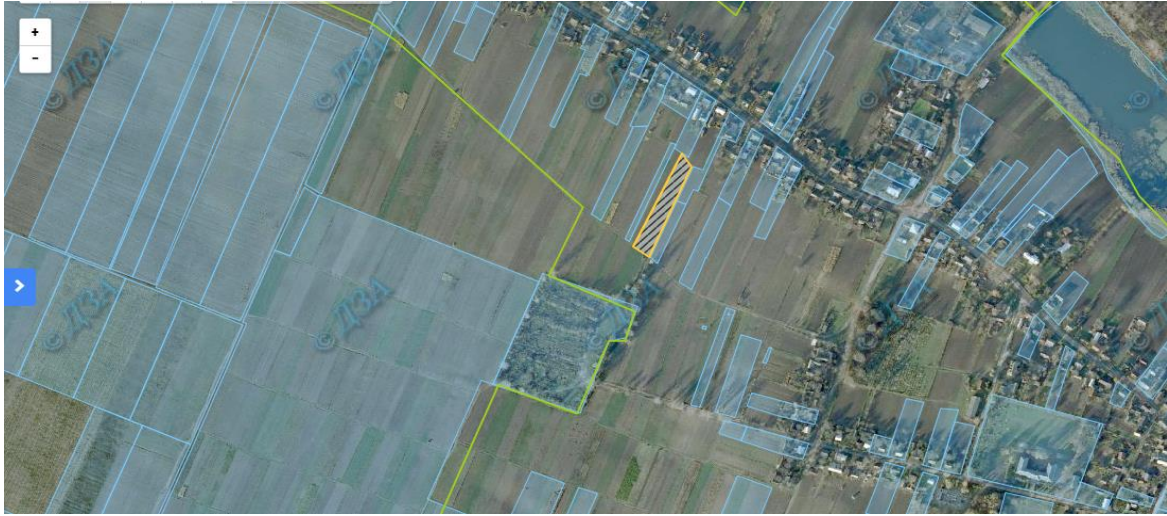

Діл 2 - 0,22

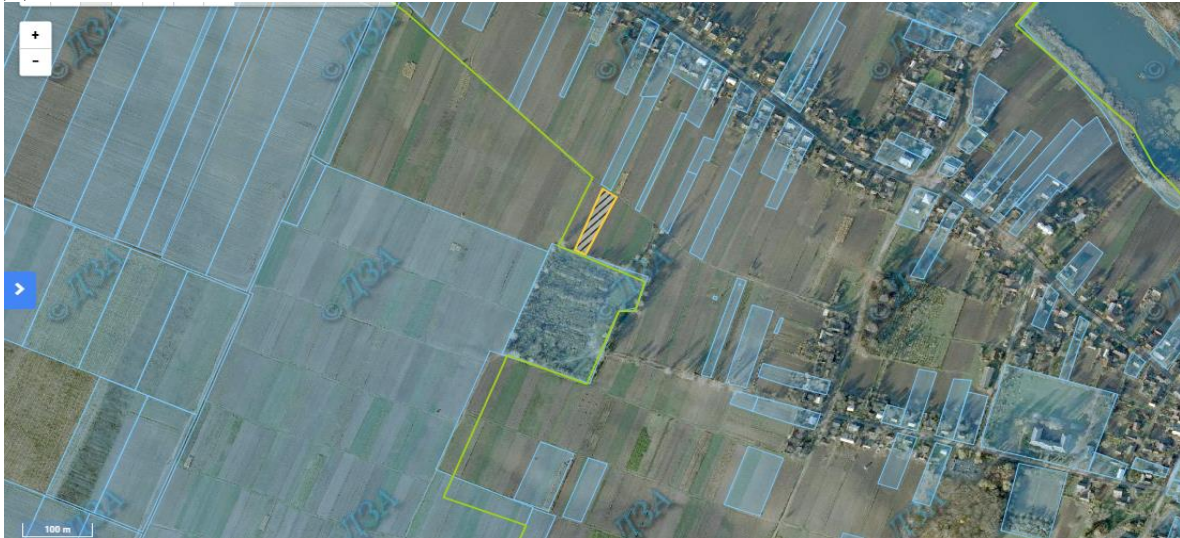

Діл 3 - 0,15

