

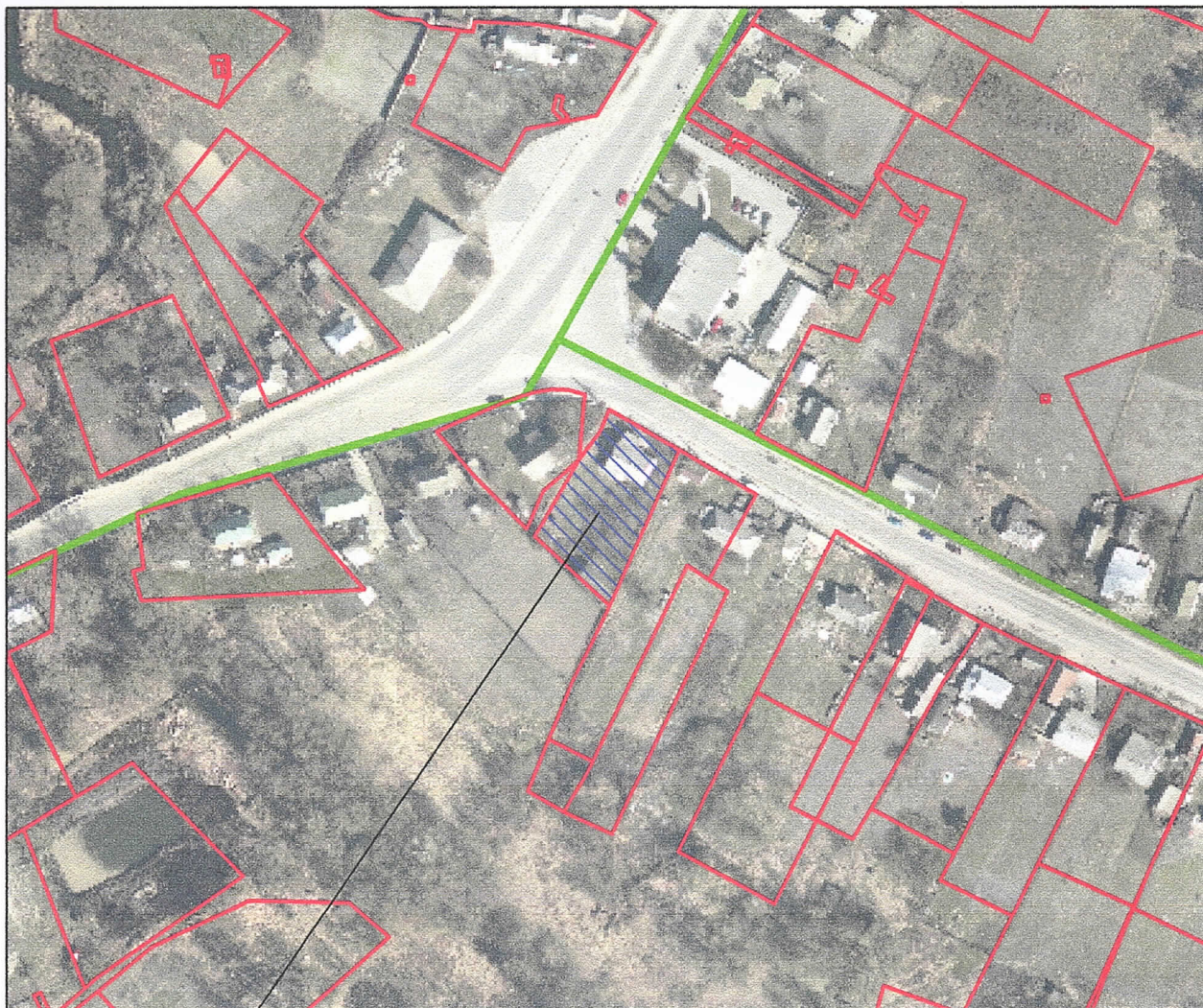

Ситуаційна план



Умовні позначення : — місце розташування земельних ділянок

— межа земельної ділянки

S = 0,1081 га площа земельної ділянки

P = 138,62 м периметр земельної ділянки

Викопіювання з індексно - кадастрової карти із розташуванням земельної ділянки, в межах населеного пункту смт. Брусилів на території Брусилівської селищної ради, Брусилівського району, Житомирської області, загальною площею - 0,1081 га.

| | | | | |
|----------|-----------------|---|-----------------------|-------|
| | | Олішевський Віталій Петрович | | |
| Директор | Слободенюк В.В. | для будівництва та обслуговування будівель торгівлі | | |
| Розробив | Слободенюк В.В. | Житомирська область, Брусилівський район, смт Брусилів, вул. Шевченка, 2 | МАСШТАБ | Аркуш |
| | | | 1 : 2000 | 1 |
| | | СИТУАЦІЙНИЙ ПЛАН | ФОРМ. СЛОБОДЕНЮК В.В. | |