

Ситуаційний план

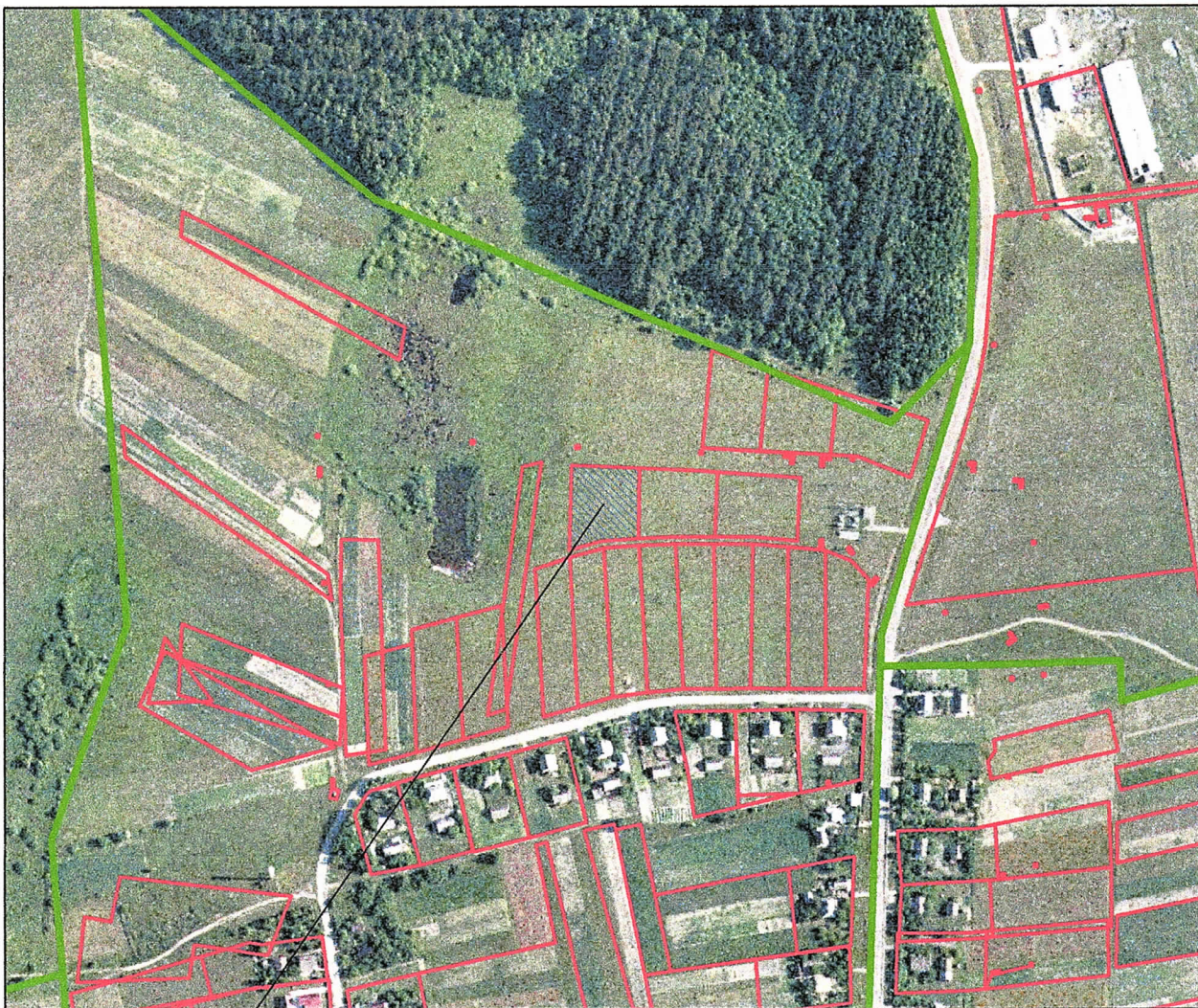

Умовні позначення : — місце розташування земельних ділянок

— межа земельної ділянки

S = 0,2500 га площа земельної ділянки

P = 203,76 м периметр земельної ділянки

Викопіювання з індексно - кадастрової карти із розташуванням земельної ділянки для будівництва і обслуговування житлового будинку, господарських будівель і споруд, розташованої за адресою: Житомирська область, Брусилівський район, с. Привороття, вул. Чернівецька,

що перебуває у власності гр. Кульбовського Д. П., загальною площею 0,2500 га.

| | | | | |
|-----|-----------------|---|---|------------|
| | | ДЕТАЛЬНИЙ ПЛАН ТЕРИТОРІЇ | | |
| ГАП | Слободенюк В.В. | для будівництва і обслуговування житлового будинку, господарських будівель і споруд | | |
| ПП | Андрущенко Н.А. | Житомирська область, Брусилівський район, с. Привороття, вул. Чернівецька | МАСШТАБ 1 : 5000 | Аркуш 1 |
| | | СИТУАЦІЙНИЙ ПЛАН | ПП "Брусидів -Сервіс" Ліцензія серія АГ № 579566 | |