Проектний план. План червоних ліній. М 1:500

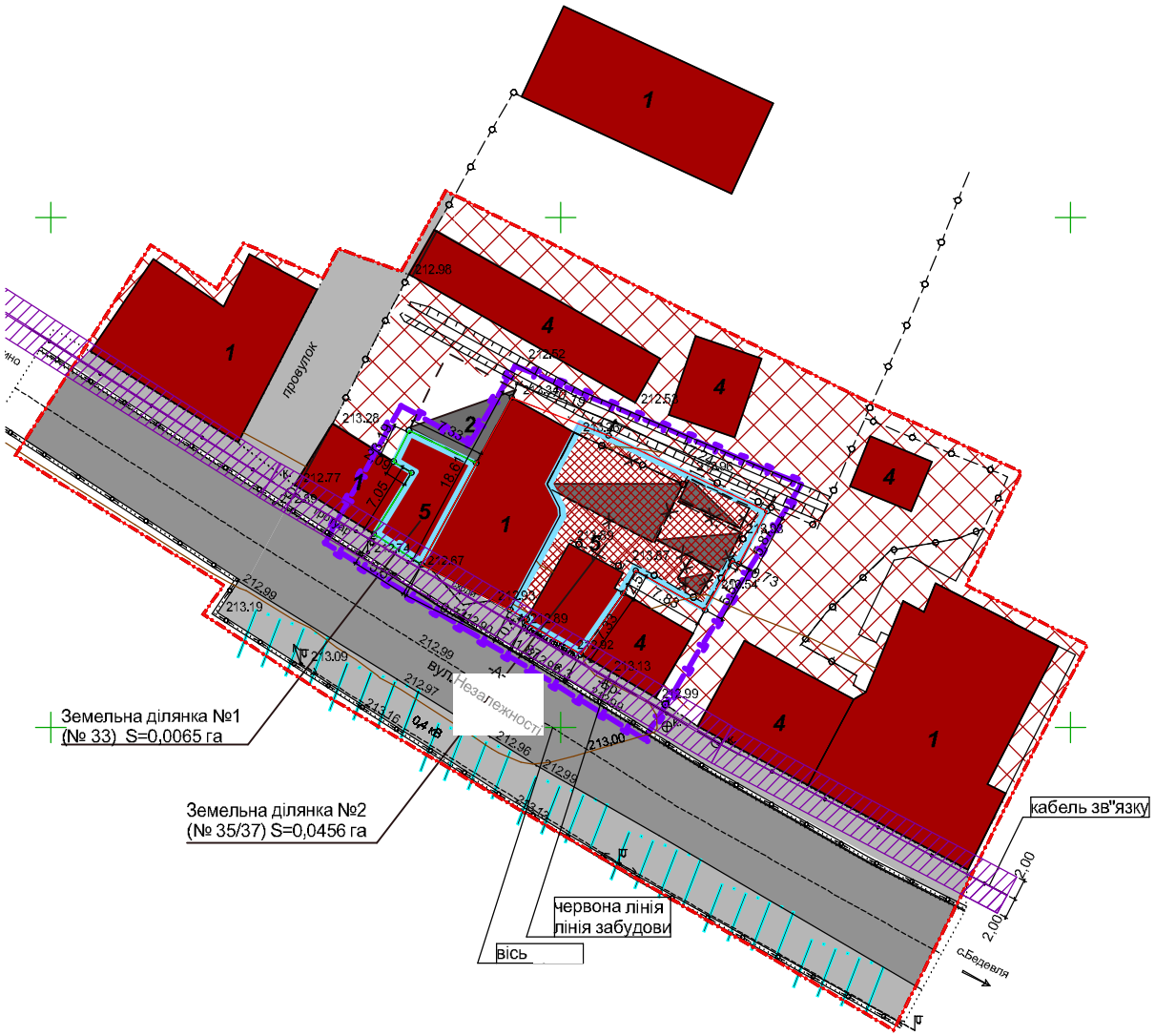

	ЕКСПЛІКАЦІЯ:
1	Магазин (існуюча)
2	Навіс (існуючий)
3	Житловий будинок (існуючий)
4	Громадська будівля (існуючий)
5	Магазин (запроектований)
	УМОВНІ ПОЗНАЧЕННЯ:
	Охоронна зона кабелю зв"язку
	Асфальтне покриття
	Територія громадської забудови
	Будівля (існуюча)
	Навіс (існуючий)
	Навіс, що підлягає демонтажу
	Запроектована будівля

БАЛАНС ТЕРИТОРІЇ:	
Земельна ділянка №1	
Площа земельної ділянки	0,0065 га
Площа забудови	0,0065 га
Земельна ділянка №2	
Площа земельної ділянки	0,0456 га
Площа забудови	0,0456 га

Изм.	Кол.уч.	Лист	№Док.	Подп.	Дата	Детальний план території з метою визначення функціонального призначення території для будівництва та обслуговування будівель торгівлі в м.Тячів вул. Незалежності, №33, 35/37.			
Директ.		Паш І.І.				Замовник: Тячівська міська рада.	Стадия	Лист	Листів
ГАП		Борковська В.І.					дпт		
квал. сертифікат АР № 001674									
Виконав		Максимович В.І.				Проектний план. План червоних ліній.	КПП "Тячів-проект"		